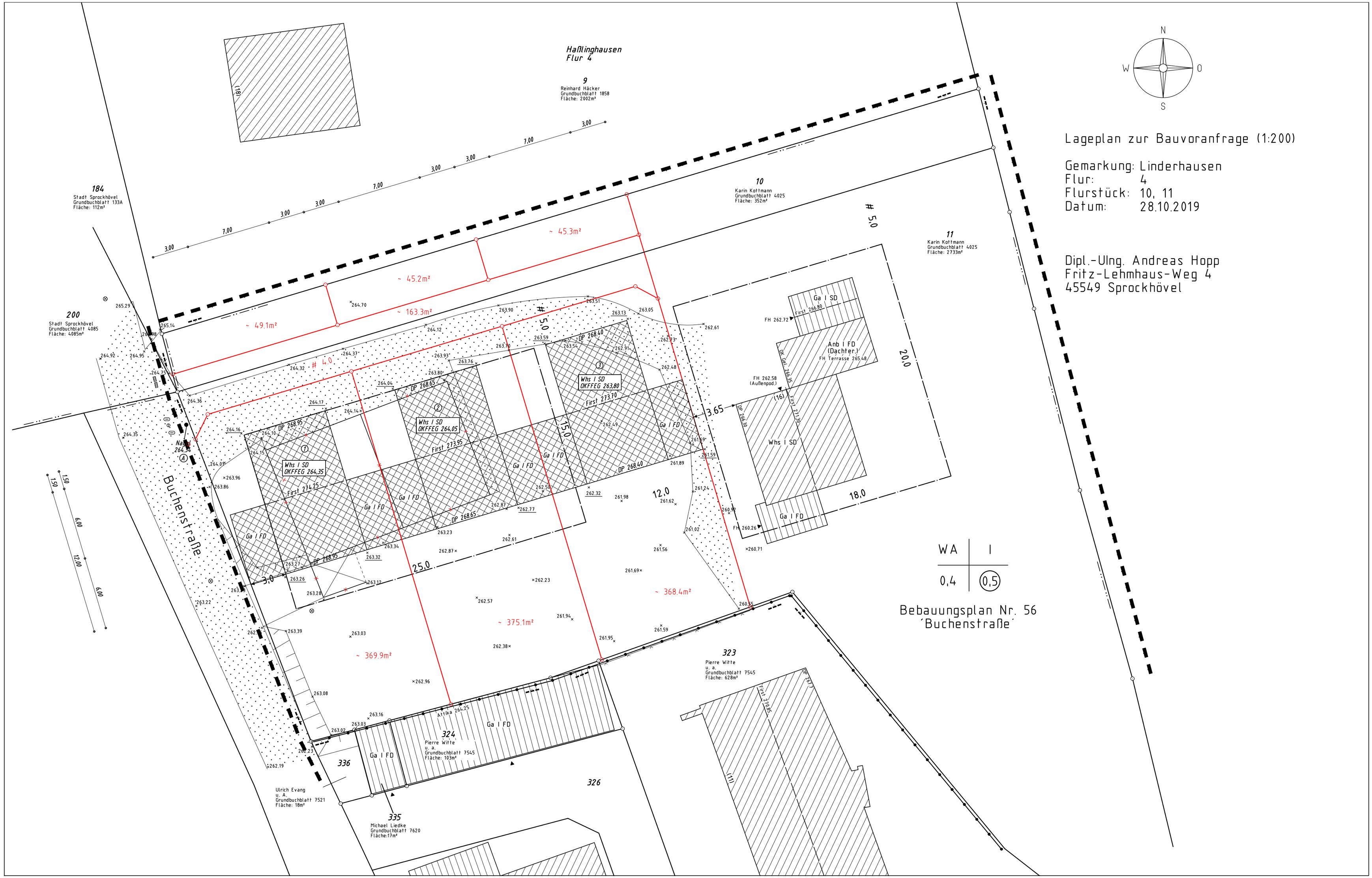

Lageplan zur Bauvoranfrage (1:200)

Gemarkung: Linderhausen
Flur: 4
Flurstück: 10, 11
Datum: 28.10.2019

Dipl.-Ulng. Andreas Hopp
Fritz-Lehmhaus-Weg 4
45549 Sprockhövel